

Préservation et gestion des tourbières de la montagne ardéchoise



✓ Engagé pour la préservation des tourbières sur la montagne ardéchoise depuis plus de 20 ans

✓ Des partenariats avec les **acteurs de l'espace rural** et des propriétaires

✓ Une approche locale concertée garante de la pérennité des projets conservatoires

✓ Associer des chercheurs pour élargir les horizons

✓ **L'approche croisée des patrimoines**, un défi à relever



Recherche de propriétaires et exploitants volontaires pour restaurer des tourbières

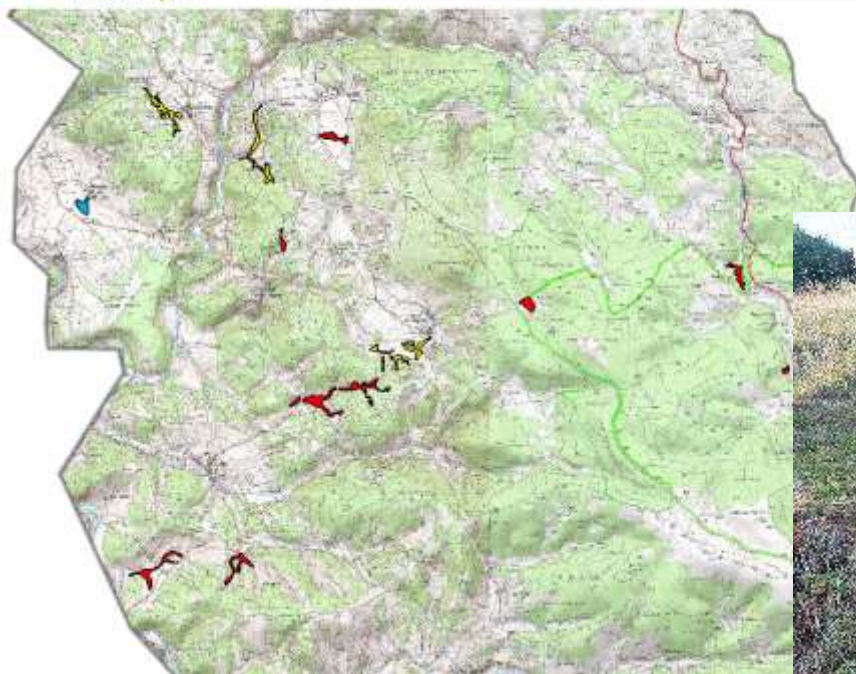

Priorités de prospection

- ✓ 2020 : 6 sites prospectés en priorité
- ✓ 2021 : 5 autres sites prospectés
- ✓ 2022 : 3 sites restants

Résultats

- ✓ 9 sites où les propriétaires et/ou les exploitants n'ont pas souhaité mener un projet d'étude et de préservation de la tourbière
- ✓ 2 sites en cours :
 - Rissouleyre (Lavillatte) : en attente du règlement de succession des propriétaires principaux
 - Mallevieille : prise de contact avec les propriétaires en cours

Perspectives 2022

- ✓ Poursuite sur les sites en cours et les 3 sites pas encore prospectés

Cellule d'assistance technique Zones humides

- ✓ A débuté en juin 2021 sur le haut bassin de l'Allier
- ✓ Communication auprès des communes par un courrier + distribution de flyers
- ✓ Communication lors de la fête des tourbières (HBL)

- ✓ Contact d'un exploitant agricole sur la commune de Lespéron
 - Problématique d'embourbement des bêtes
 - Souhaite tenter un échange de parcelles
 - prise de contact avec les Safer d'Ardèche et de Lozère (exploitant à cheval sur les 2 départements) pour connaissance de parcelles potentielles
 - À suivre

Besoins

- ✓ Publicité / communication à l'échelle du territoire
- ✓ Communication par les partenaires



PROPRIÉTAIRES,
AGRICULTEURS,
ÉLUS ET
COLLECTIVITÉS,
FORESTIERS ...

Une sagne, une
narce, zone
humide chez
vous ?

UN PROJET, DES
QUESTIONS ?

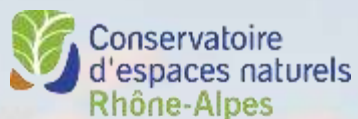

Expertise et conseils
gratuits

La Cellule d'assistance
technique
zones humides

Vous répond, vous conseille
et vous accompagne !

POURQUOI SOLLICITER LA
CELLULE **D'ASSISTANCE**
TECHNIQUE ZONE HUMIDE ?

- Visite et diagnostic gratuits de vos parcelles
- Échange sur les modalités de gestion et difficultés rencontrées
- Recherche de solutions techniques adaptées.



CEN Rhône-Alpes,
Antenne Drôme-
Ardèche

8 Allée du Château,
07200 Vogüé

04 75 36 30 59



Nous
contacter :

Thomas BARTHET
Chargé de mission
04 75 36 32 34 / 07 64 78 53 33
thomas.barthet@cen-rhonealpes.fr

Laurence JULLIAN
Responsable projet
laurence.jullian@cen-rhonealpes.fr



Tourbière de la Tuilière

✓ En 2021, suivi des pratiques pastorales

Visite et évaluation 23 juin et 28 octobre

Météo été 2021 favorable aux zones humides

Intégrité du sol et de la végétation sur 90% de la tourbière

Quelques zones de piétinement limitées à ponctuelles

Rien que de très normal



Fête des tourbières
10, 11 ET 12 SEPTEMBRE 2021



Amène
les boîtes!
LE PLAGNAL 07, COUDOURON 07,
SAINT PAUL DE TARTAS 43, SAINT FRONT 43

Perspectives 2022

- Evaluation de l'état morpho des ruisseaux,
- Diagnostic pratiques agricoles avec les exploitants, la Chambre d'agriculture et la commune....

- ✓ Sortie nature le 19 juillet avec 25 enfants du centre aéré de Langogne
- ✓ septembre, visite lors de la fête des tourbières (10 participants environ)

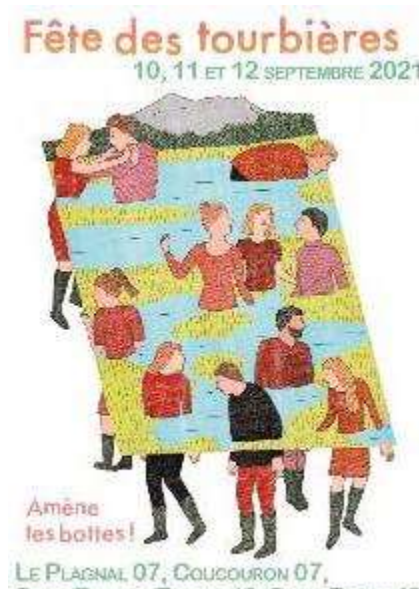
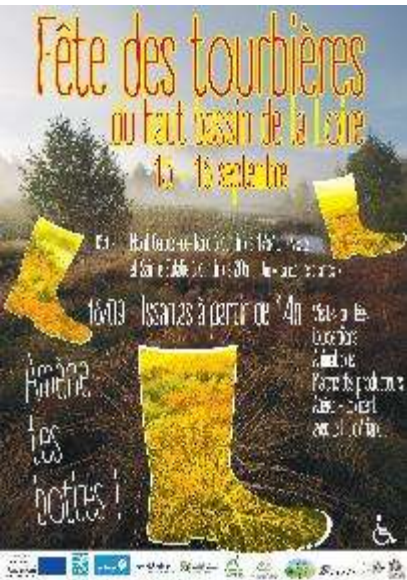

- Organisée par l'Epague Loire Lignon
- * 2017, 2018, 2019, 2020, 2021 – 2022 10 & 11 sept à Sagnes et Goudoulet et?
- plus d'acteurs investis, 2 départements
- * Accompagnée et plébiscitée par les élus

Coucouron

dt 300 personnes présentes pour la Fête des tourbières

La Fête des tourbières avait lieu samedi 11 septembre. L'occasion de réunir petits et grands autour d'activités ludiques et d'apprendre à mieux connaître cet espace naturel.

Par **Le Dauphiné Libéré** - 15 sept. 2021 à 20:12 - Temps de lecture : 2 min



- Sur Tourbières Verrerie/Sagne Redonde/Issanlas :
- Conception multi-acteurs et pose de mobiliers de valorisation du réseau de tourbières (totems, pupitres, flyer de communication)



Tourbières D'Ardèche



Sur la route des tourbières?

- une plaquette qui indique les tourbières aménagées pour l'accueil du public sur la montagne ardéchoise
- sur 3 tourbières gérées par le Conservatoire RA, des totems et pupitres
- une incitation à découvrir par le biais de guide du patrimoine et/ou Accompagnateur en moyenne montagne

Partez à la découverte des narces et des sagnes !
Et la découverte de la flore et de la faune de ces tourbières, c'est aussi la découverte de la culture et de la tradition de la région.



Les tourbières, des laboratoires vivants !
La tourbière est un véritable laboratoire vivant où se jouent de nombreux processus écologiques. Elle est un lieu de biodiversité et de patrimoine.

Le Conservatoire de la Région Ardèche a financé la mise en place de ces totems et pupitres pour permettre au public de découvrir les tourbières de manière interactive.



Tourbières de la Geneste, des Vestides et des Narces

Au milieu se cache la tourbière
De couleur pâle en hiver, vert et rose plus soutenu en été, une tourbière s'étend comme parmi les forêts. Ce paysage, c'est l'homme qui l'a façonné au fil de ses activités. Aujourd'hui, l'agriculture reste l'élément structurant, même si elle est moins présente que par le passé au profit d'une activité forestière en plein essor.

Les agriculteurs, acteurs majeurs de l'entretien des sites.
L'élevage est essentiel. Les agriculteurs agricoles sont orientés autour de l'élevage bovin laitier et/ou viande et particulièrement caprin ou équin. Le pâturage contribue à la fertilité du pré-troupeau et à la diversité de la flore. Les conditions météo les parcelles sont fauchées pour permettre l'entretien des troupeaux qui sont rentrés pendant la longue période hivernale.

Cette activité agricole contribue à la diversité des milieux présents ici, dont profite par exemple le busard cendré, l'ide des prés.

Les petits ruisseaux font les grandes rivières
L'occupation humaine a agencé au cours du temps des dépressions sur les écoulements d'eau à l'échelle locale au profit de la biodiversité et de la préservation de l'eau.

La Cote d'Azur Alpes a restauré les écoulements du ruisseau des Vestides sur plus de 500 mètres, confortant ainsi les usages agricoles et la biodiversité en place. De même, le ruisseau des Narces a retrouvé son tracé initial grâce au renouvellement de son lit, pour supporter à nouveau dans les tourbières le retour de la biodiversité, et faire de la zone.

- Un livret
- un regard artistique à travers 11 aquarelles de Nicolas Boone.

FAIRE PARLER LES TOURBIÈRES

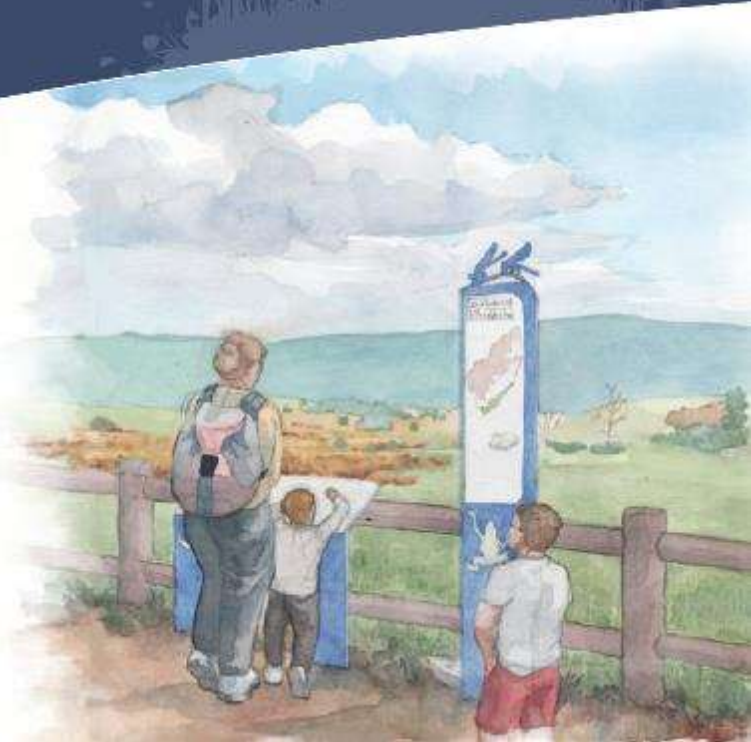

COMPRENDRE LES TOURBIÈRES



- reflet de la beauté des tourbières salvatrices et pourvoyeuses d'eau, détentrices d'une biodiversité exaltante et source de reconnexion entre l'humain et la nature.
- Résumé des actions menées par le CEN Rhône-Alpes durant 5 années,

Préservation des forêts anciennes à forte valeur écologique

Contrat Vert et Bleu
Devès Gerbier
Mézens



Décembre 2021

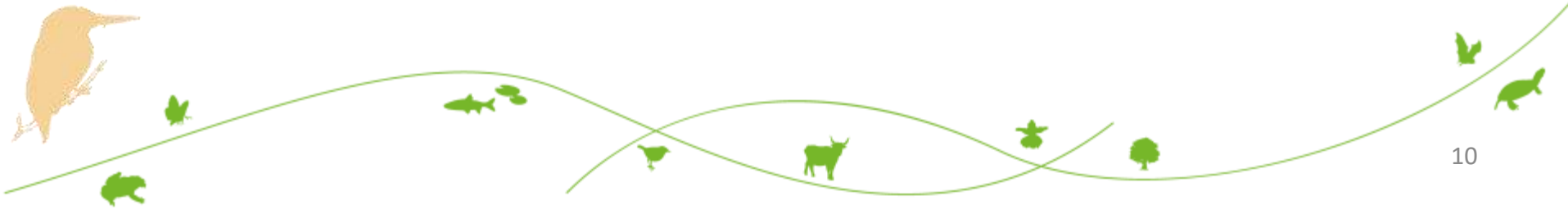

Actions

Préservation des forêts anciennes à forte valeur écologique: étude de faisabilité, animation foncière et acquisition

Objectifs

Identifier et préserver, par la maîtrise foncière, une trame fonctionnelle de forêts anciennes à forte valeur écologique sur la montagne ardéchoise

Avancement

→ *Acquisitions: réalisées OU en cours*

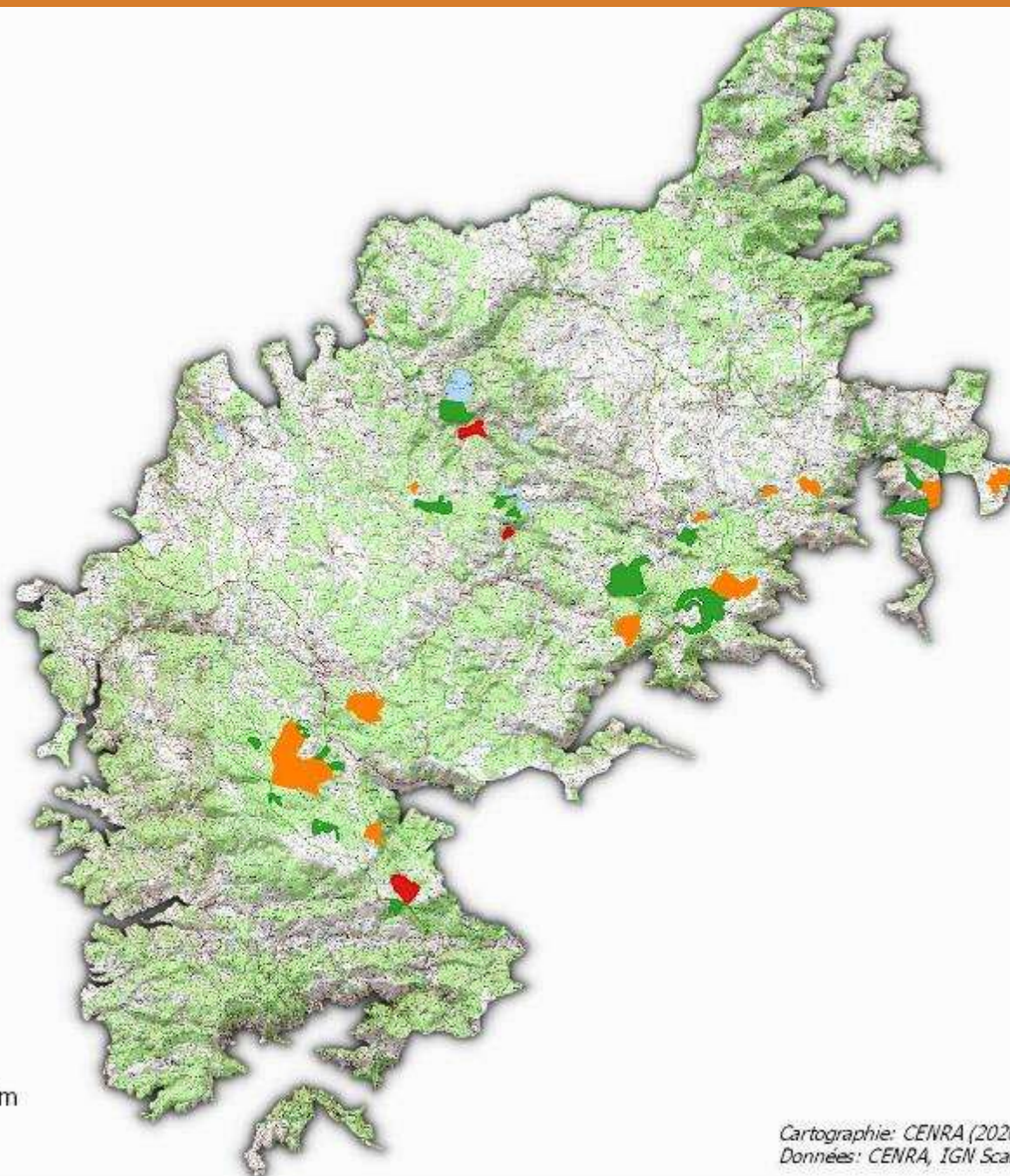

Légende

Priorisation

- 1
- 2
- 3

0 5 10 km



Cartographie: CENRA (2020)
Données: CENRA, IGN Scan 25, FRAPNA, CBNMC, LPO

Bilan des acquisitions

| Nom des sites | Commune | Surface (ha) | Nb de PV signées | Surface maîtrisée (ha) | Surface potentiellement maîtrisé | Droit de purge |
|------------------------------|-------------------------|--------------|----------------------------|------------------------|----------------------------------|----------------|
| Bois d'Oseille | LACHAMP RAPHAEL | 17,62 | 5 | 17,62 | / | Terminé |
| Bois brula | ASTET | 12,13 | 2 | 11,09 | / | En cours |
| Bois de la Cesse | ASTET | 0,52 | 1 | 0 | / | Activé |
| Les plates | PEREYRES | 11,31 | 4 dont 1 abandon (2,40 ha) | 0 | / | En cours |
| Château des éperviers | ST CIRGUES EN MTGNE | 2,50 | 1 | 0 | / | En cours |
| Suc de Bauzon | ST CIRGUES EN MTAGNE | 16,94 | 4 | 0 | 13,21 | En cours |
| TOTAL | | | | 28,71 | | |

- La fête des tourbières à Sagnes et Goudoulet
- Diagnostic pratiques agricoles à la Tuilière (Le Plagnal)
- Fléchage de la tourbière de la Tuilière depuis le village du Plagnal
- Les suivis piézométriques et météorologiques à Sagne Redonde / Beauregard (Lanarce) et la Verrerie (Burzet)
- Des travaux de restauration de la végétation à Sagne Redonde / Beauregard (Lanarce) et la Verrerie (Burzet)

- Un état 0 de la maturité des forêts anciennes à forte valeur écologique
- Poursuite et fin des acquisitions
- Des travaux si nécessaire

- Cellule d'Assistance Technique zones humides



Merci de votre attention

CEN RHÔNE-ALPES

8 allée du château

07200 VOGUE

Tél. 04 75 36 32 30

[r](#)

